Wałbrzych, Nowe Miasto - mieszkanie na sprzedaż

Cena: 135000.00 zł

Zdjęcie

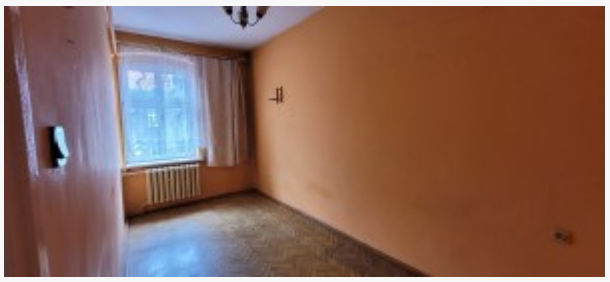

Opis

Do sprzedania dwupokojowe mieszkanie na w Wałbrzychu na Nowym Mieście. Znakomita lokalizacja - w pobliżu sklepy, punkty usługowo-handlowe, I Liceum Ogólnokształcące, szpital, przystanki autobusowe.

Lokal składa się z: 2 pokoje, kuchnia, łazienka, WC, przedpokój
Mieszkanie wymaga remontu.
Ogrzewanie elektryczne, istnieje możliwość zrobić ogrzewanie gazowe.

Polecamy i zapraszamy na bezpłatną prezentację.

Nasze biuro pomaga bezpiecznie przejść przez proces zakupu mieszkania, sprawdzamy stan prawny, kompletujemy wszystkie dokumenty do kancelarii notarialnej oraz doradzamy w kwestii najkorzystniejszego kredytu hipotecznego. Nie martw się o formalności - jesteśmy po to, żeby Ci pomóc.

Nota prawna

Opis oferty zawarty na stronie internetowej sporządzany jest na podstawie oględzin nieruchomości oraz informacji uzyskanych od właściciela, może podlegać aktualizacji i nie stanowi oferty określonej w art. 66 i następnych K.C.

Dane agenta

Imię i nazwisko	Sylwia Jankowska
Telefon komórkowy	667779742
Nr licencji	26061
	sylwia@nieruchomosci-renoma.pl

Osoba odpowiedzialna

Osoba odpowiedzialna	Daniel Dranowski
Nr licencji	26061

Szczegóły oferty

Symbol oferty	RNM-MS-4764
Lokalizacja	Wałbrzych, Nowe Miasto
Rodzaj budynku	kamienica
Pow. całkowita [m2]	45,80 m²
Piętro	2p
Ilość pokoi	2
Cena	135 000 PLN
Cena/m2	2947.60 PLN

Nieruchomość

Opłaty w czynszu	administracja, Części wspólne, fundusz remontowy, woda, wywóz śmieci
Opłaty wg liczników	prąd
Ilość pięter w budynku	3
Technologia budowlana	cegła
Piwnica [m2]	2,00 m²
Stan lokalu	do generalnego remontu
Stan prawny	Własność
Mies. czynsz admin.	245 PLN
Okna	PCV
Instalacje	dobre
Rok budowy	1930
Widok	na inne budynki
Gaz	tak - miejski
Woda	tak-podgrzewacz elektryczny
Dojazd	asfalt

Otoczenie	centrum miasta
Ogrzewanie	elektryczne
Usytuowanie	dwustronne

Pomieszczenia

Ilość pokoi	2
Wysokość pomieszczeń	0,00 m
Rodzaj kuchni	jasna z oknem
Podłoga kuchni	wykładzina
Typ łazienki	osobno z wc
Glazura łazienki	starszego typu
Podłoga łazienki	płytki
Glazura WC	starszego typu
Podłoga WC	płytki
Podłoga przedpokoi	wykładzina